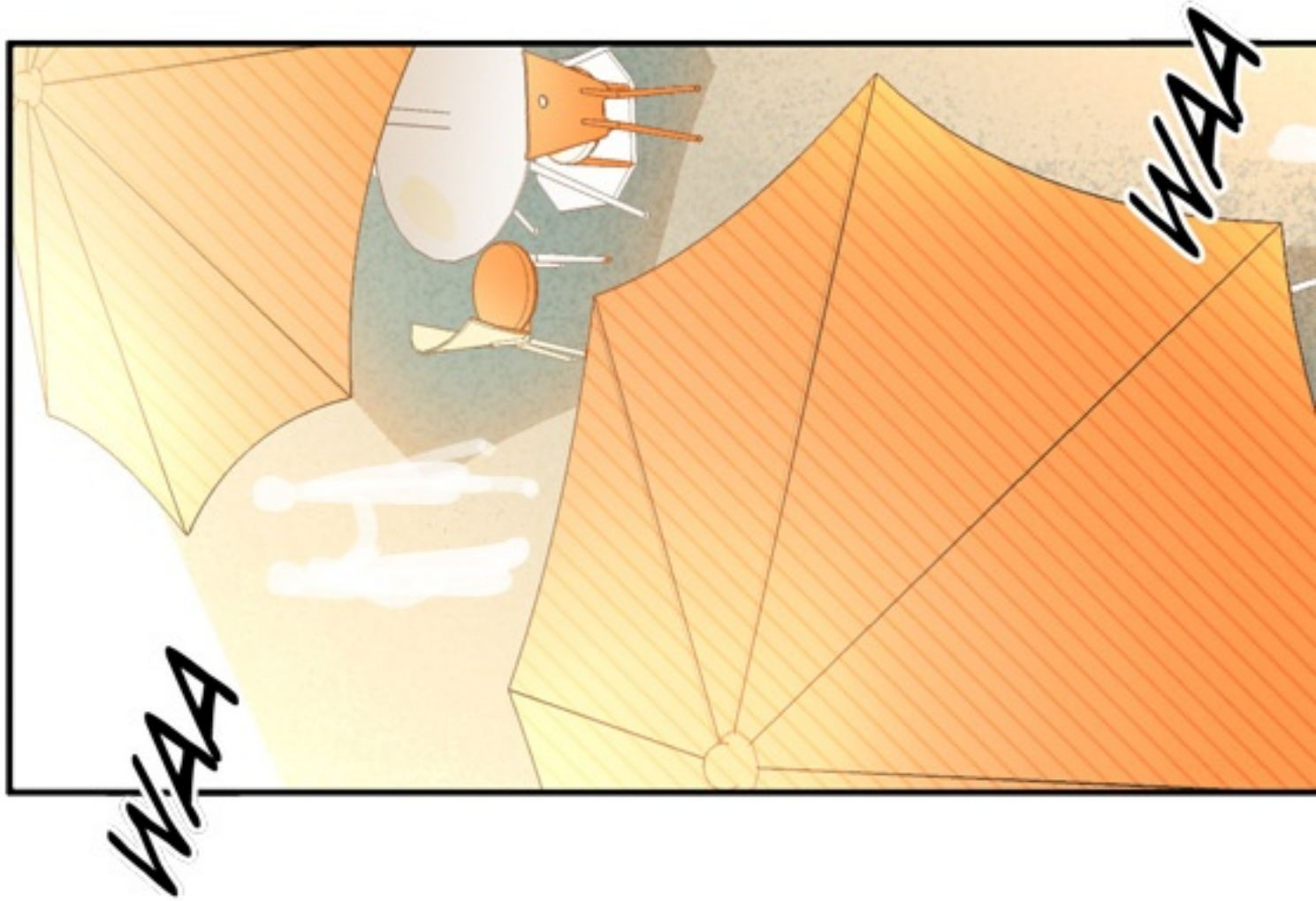
WAA
WAA

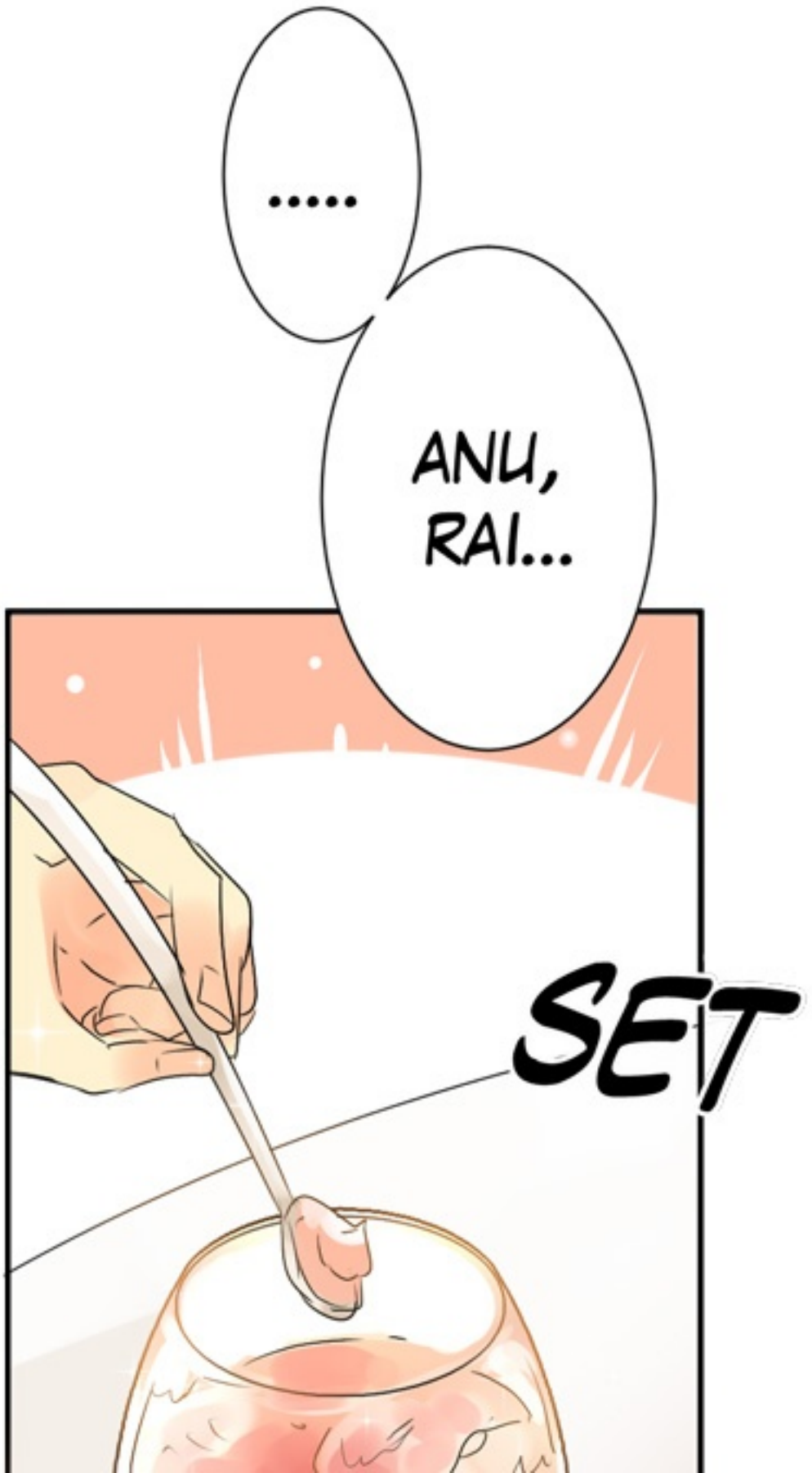
.....
ANU, RAI...
SET

Cling!

HAP-

KENAPA REIHAN NYEMPIL DI ANTARA KITA!!?

..JANGAN TANYA AKU. GAK KENAL.

HAN-SEL.

NYEM.

MANA RAPIH BANGET LAGI!

KUHH!!!
AKU BENAR-BENAR BISA MENDENGAR SUARA ANAKKU LAGIHH!!
HIKS!
SIAPA ANAKMU ONTA!!?

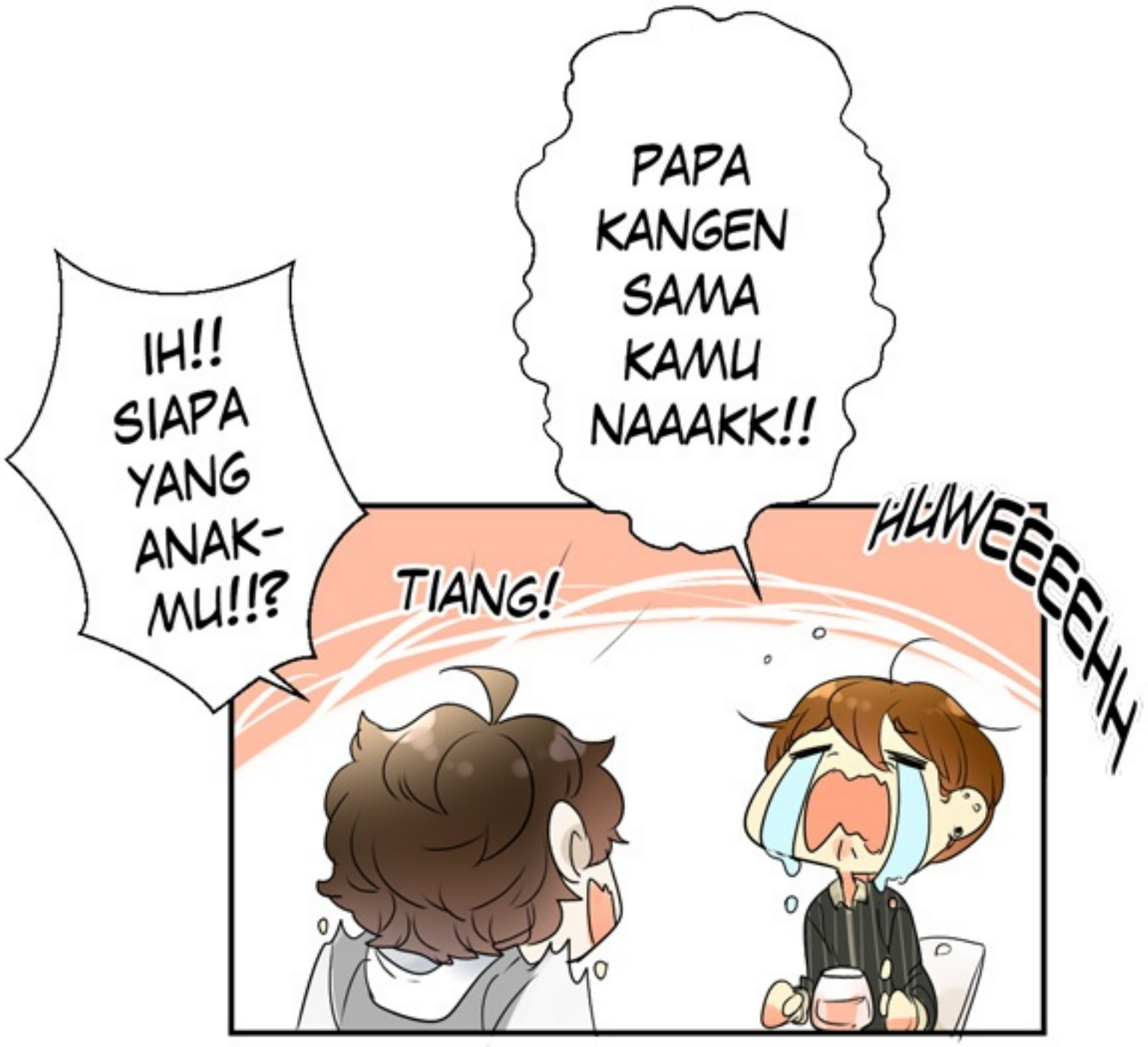
IH!! SIAPA YANG ANAK-MU!!?
PAPA KANGEN SAMA KAMU NAAAKK!!
TIANG!
HUWEEEEHH

T-TEGA! A- AKU KANGEN KAMU RAAI!!
AKU

SERING KEPIKIRAN KAMU WAKTU TIDUR!

JI-JI-JIJIK!! STOP!!!

CARI PACAR SANAH!!

FUH

DASAR!

SEBE-NARNYA AKU MASIH NGGAK PERCAYA SAMA INI-

KA-KAMU BENERAN NYATA!?

IYA-LAH!! GETOK NIH!

.....

RAILO.. AKU MAU TANYA SESUATU PADAMU ...

WAKTU AKU... MENGHADAPI ORANG-ORANG MABUK ITU, KAMU MENG-HILANG KE MANA?

?

ITU...

...
MAAF

AKU-
GAK YAKIN
BISA BER-
BUAT BANYAK
SAAT ITU,
JADI AKU
PANGGIL
HANSEL

AAH!!!

JADI...
YANG WAKTU
ITU TERIAK-
TERIAK

DI TELPON KAMU RAI!?
SUARA-SUARA ANEH ITU JUGA!?
YANG NGEGEBRAK-GEBRAKIN SPANDUK JUGA KAMU?!
BOCAH SIALAN! JANTUNGAN AKU WAKTU ITU!
IYA!!
HABIS KAMU BEGO! MAU BALIK-BALIK TERUS! DASAR ONTA!

UNTA.

MOTORKU MASIH DI PARKIRAN GEDUNG BANTET!!

HA HA HA

HAH...

YAH, TAPI DI SANA JUGA AKU GAK BER-BUAT BANYAK.

UNTUNG NYA LAILA BISA MEN-JAGA DIRINYA SENDIRI

HAHA!

IYA! AKU SUKA PENCAK

PENGAR-
SILAT JADI
RAILO GAK
USAH KHA-
WATIR!

TETAP AJA
DITINGGAL ITU
SAKIT SIH.

...YA,
MAAF

HA
HA!

CIH!

I GUESS
I OWE
YOU ONE,
HUH?

(AKU BER-
HUTANG SATU
PADAMU)

HM?

AH, RAILO ADA DI SAMPING-MU HAN!

HAHAHAHA!!!

YOU OWE ME BIG-TIME!!!

KAMU HUTANG BANYAK!

SYUT!

ONTA KIDAL!

....DIA UDAH GAK DISITU LAGI HAN.

HAHH...

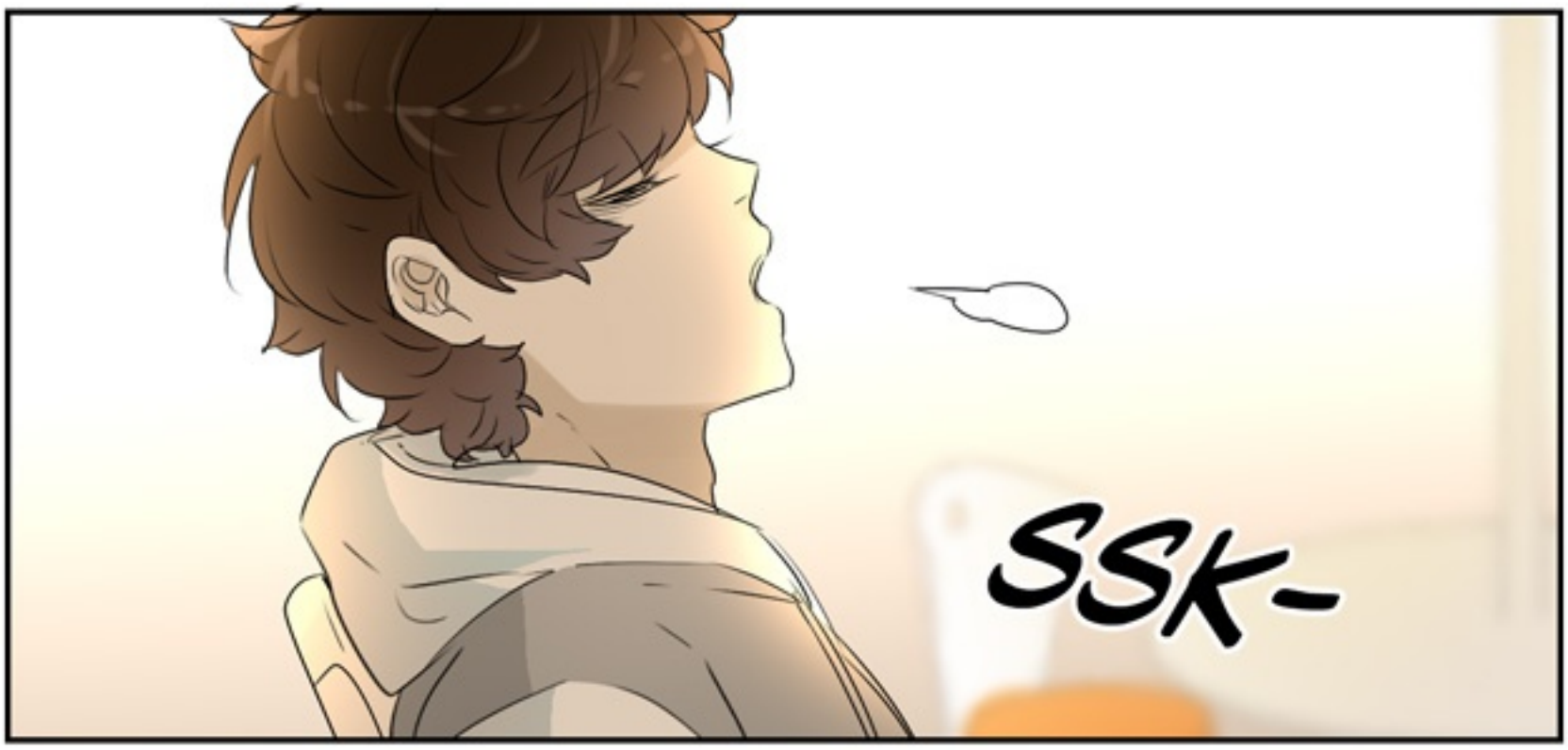

SEBAGAI GANTINYA AKU AKAN

CERITA...

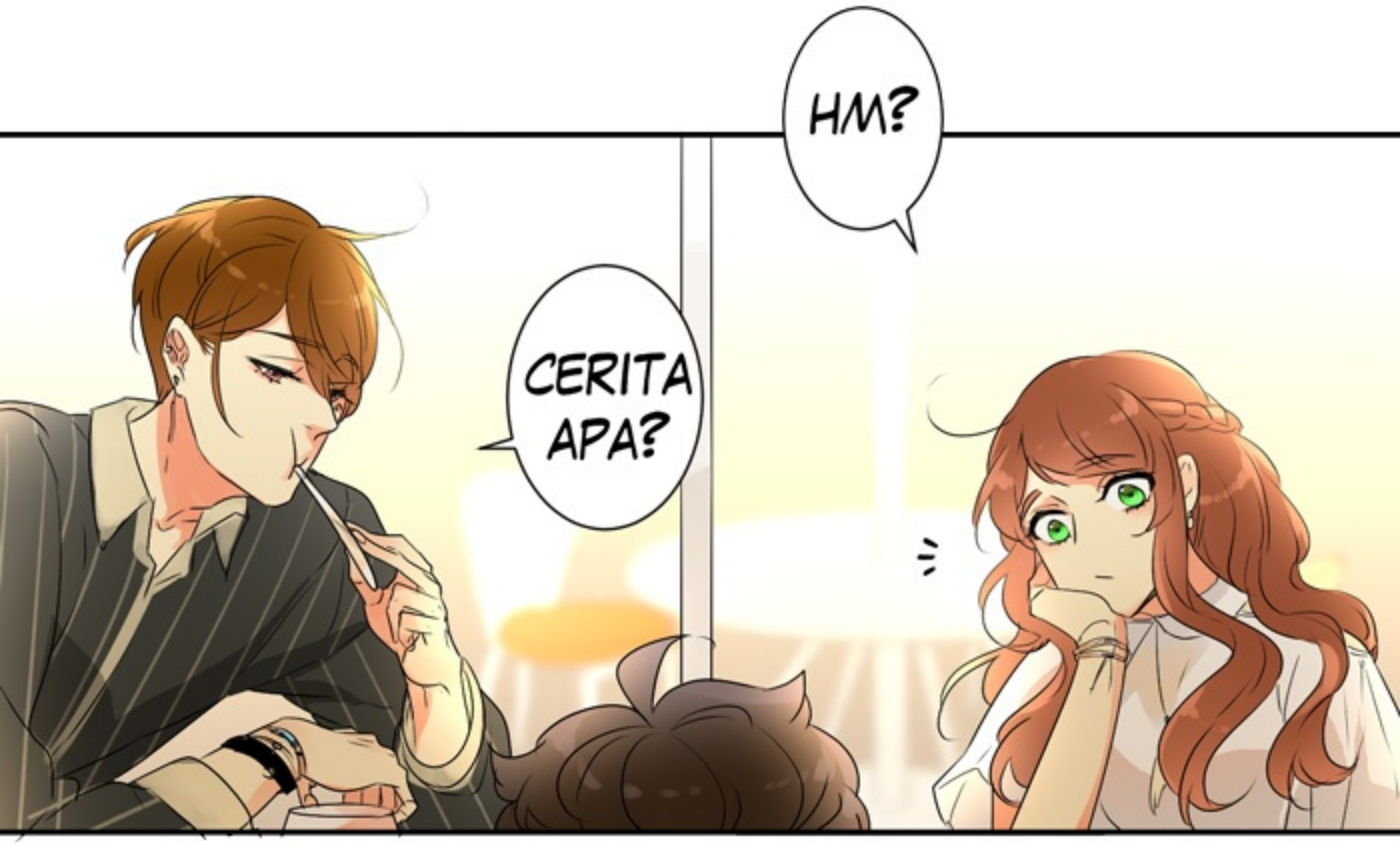

KE MANA SAJA AKU PERGI...

SELAMA DUA BULAN AKU MENG-HILANG...

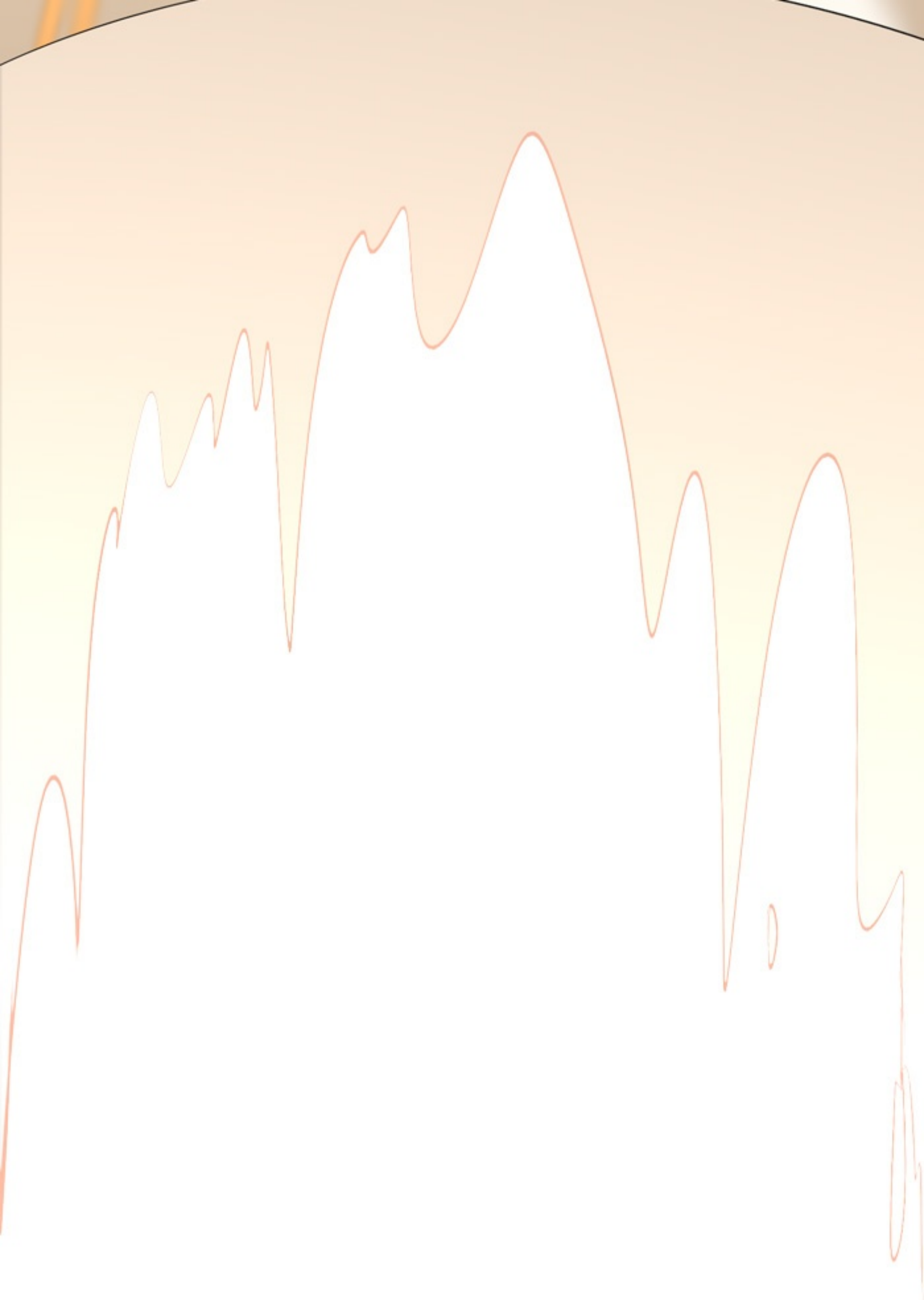

Episode 67 - Pulang

SELAMA
DUA BULAN
MENGHILANG

AKU...

MENJADI
"HANTU
GENTAYANGAN"

SINGKAT KATA...

AKU KEHILANGAN KESADARANKU

KARENA PIKIRANKU YANG DIPENUHI OLEH EMOSI NEGATIF

SELAMA ITU...

KAKIKU,
KEPALAKU,
BADANKU...

SEMUA TERASA
BEGITU BERAT...

JADI AKU
BERJALAN...

BERJALAN...

DAN TERUS
BERJALAN
TAK PEDULI
KE MANAPUN

KAKIKU..

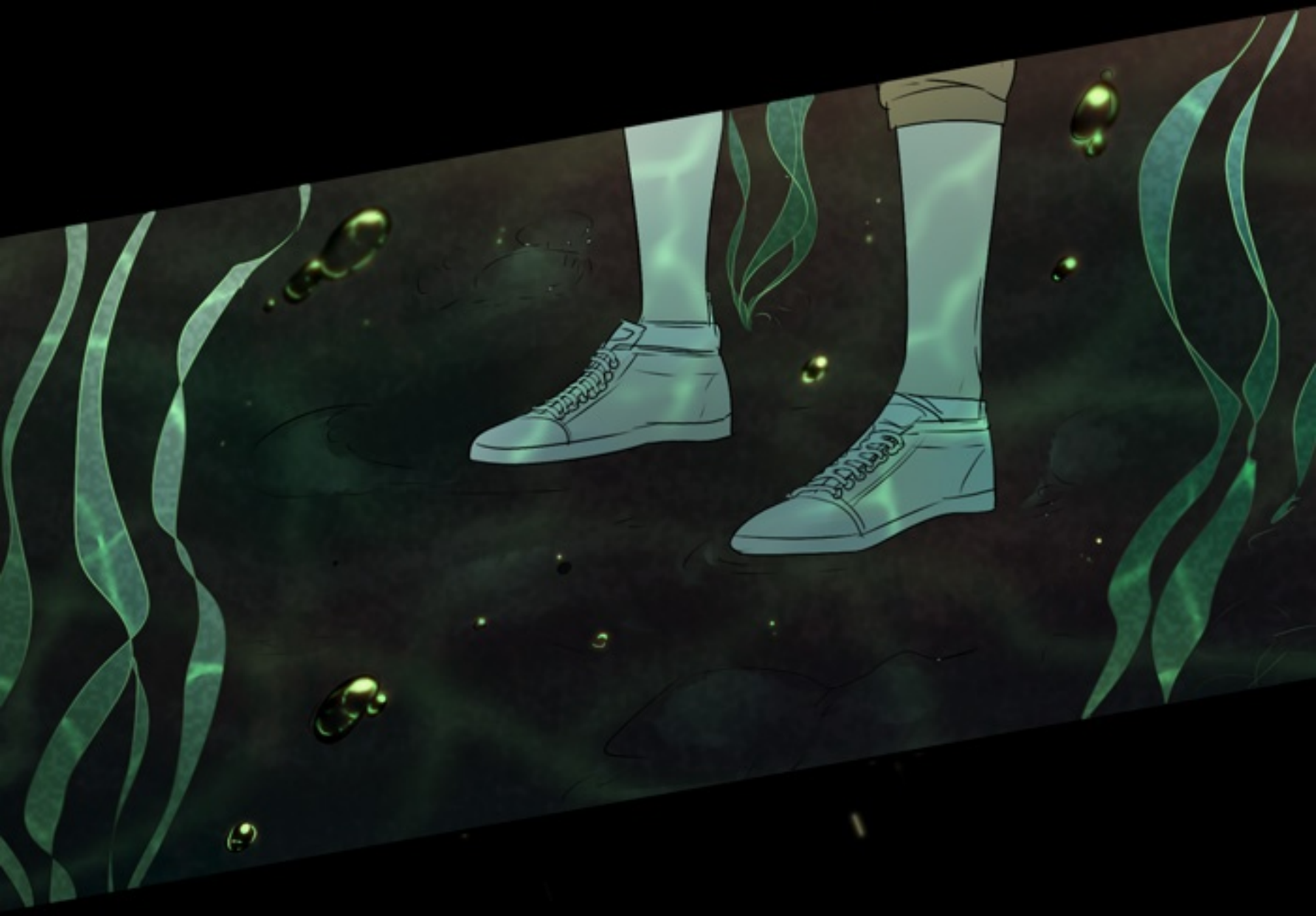

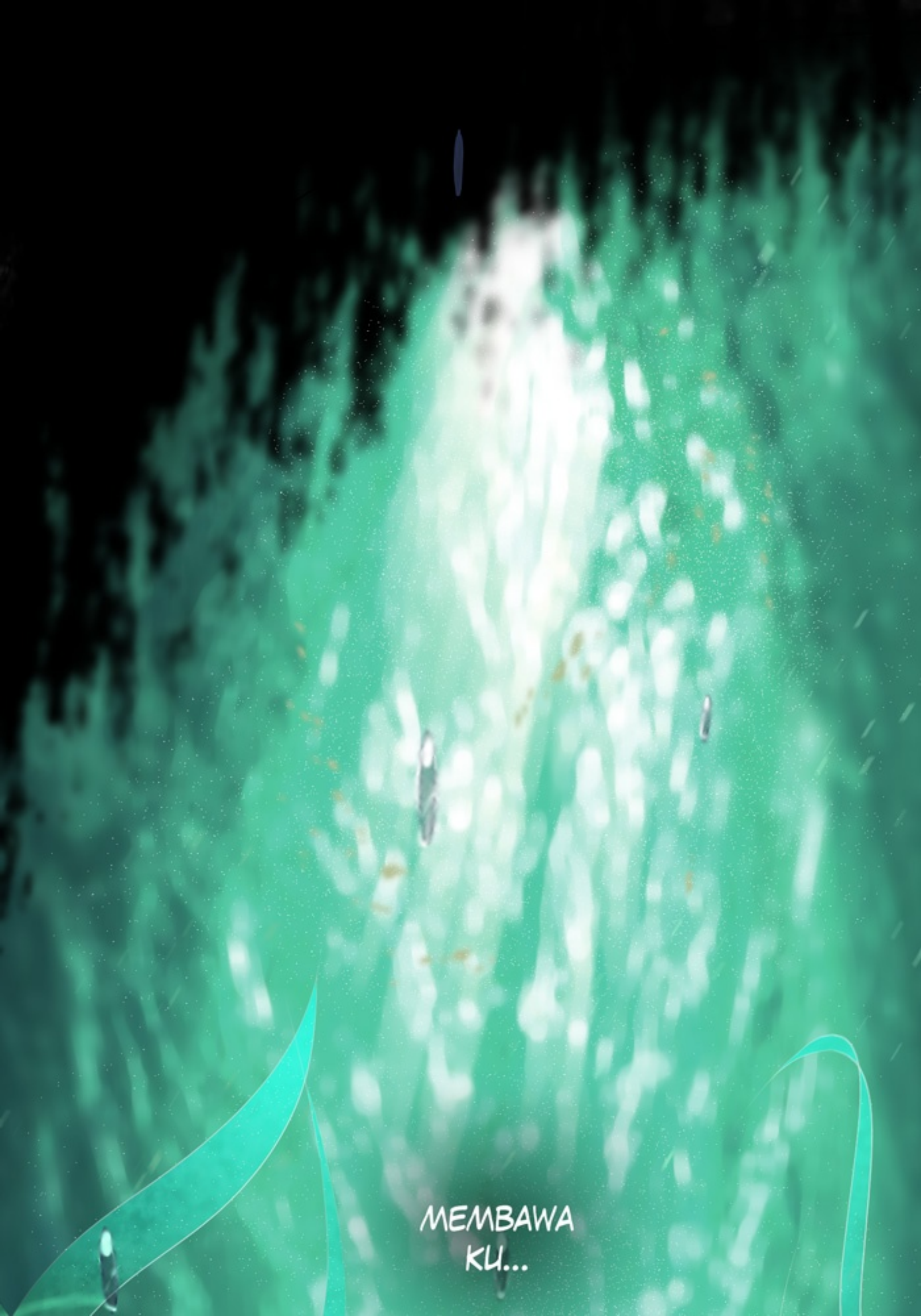
MEMBAWA
KU...

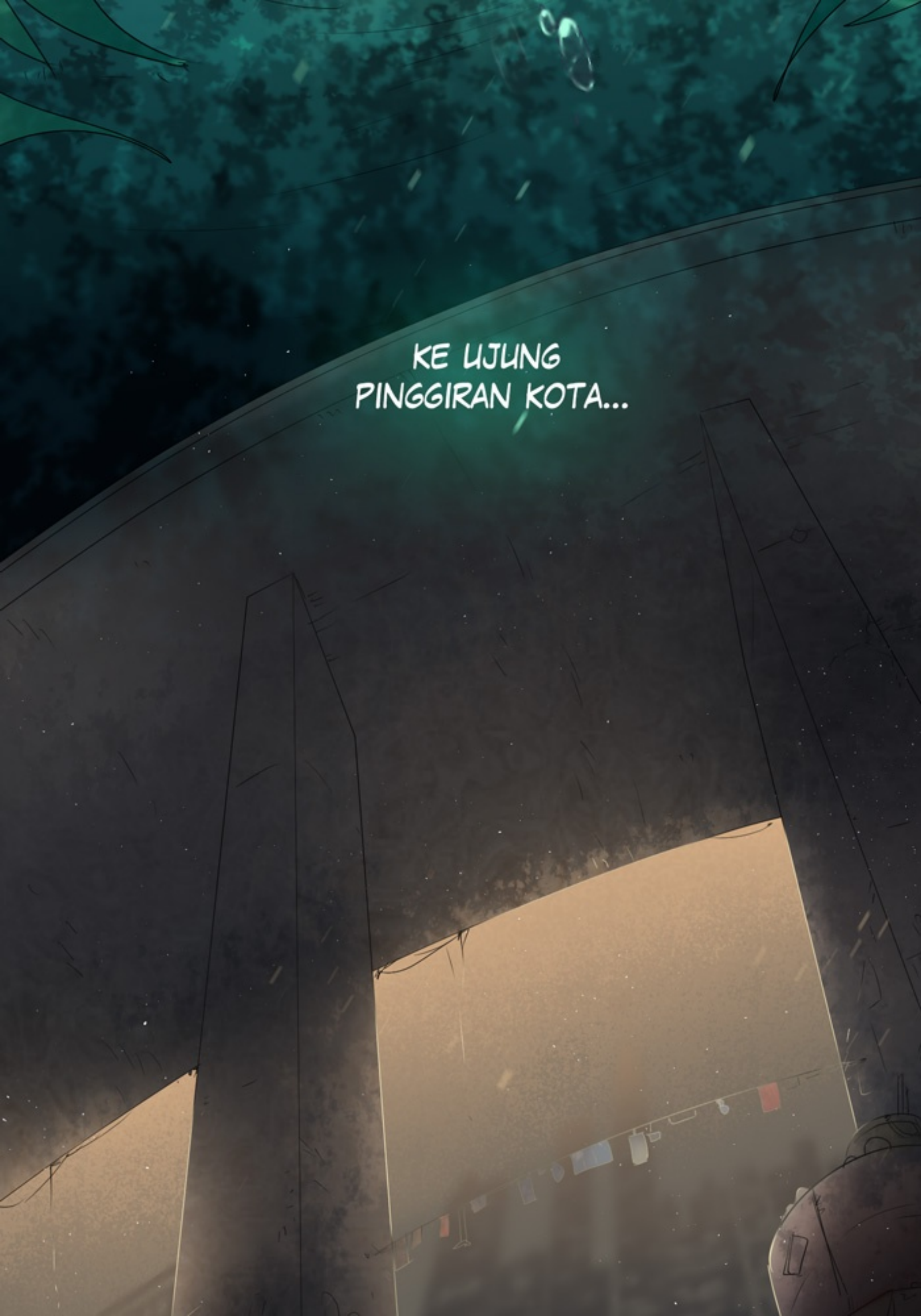
KE UJUNG
PINGGIRAN KOTA...

BAHKAN KE
PELOSOK HUTAN
BELANTARA...

AKU TAK
TAHU ARAH...

TAK TAHU
WAKTU...

TAPI SETELAH MENGEM-BARA JAUH...

AKU
BER-
UNTUNG

KARENA
KAKIKU
MEMBAWAKU
PULANG

DAN DI SANA...

AKU BERTEMU

DENGANNYA, HAN...
...!

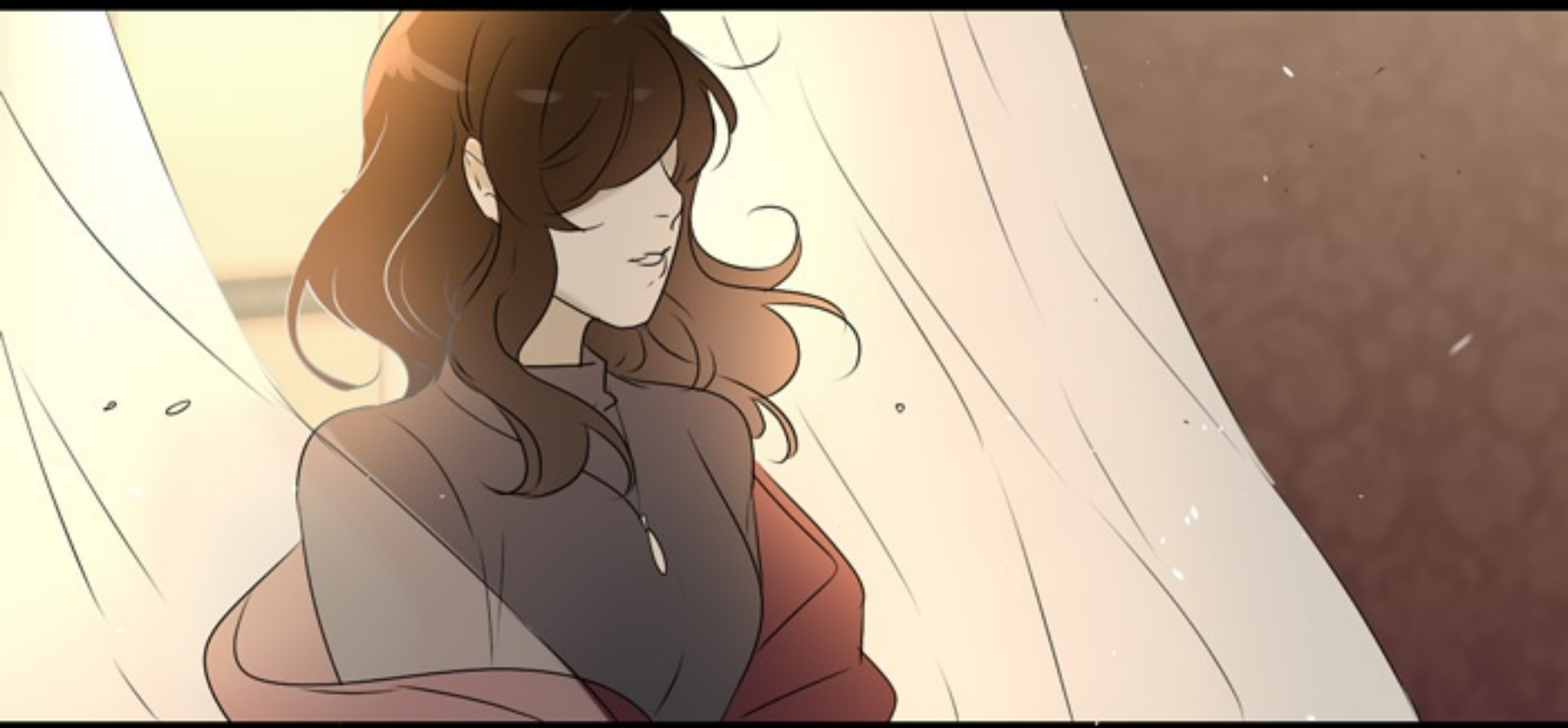

RAILO...

KAMU SUDAH PULANG NAK?

SAATS

ANEHNYA...

SEMUA INGATANKU
SERASA MENGALIR
KEMBALI SAATKU
MELIHATNYA...

KH-
H-

I MISS YOU SO MUCH, BUNDA..

I MISS YOU MORE MY DEAR...

RAILO... KENAPA KAMU BISA MENYUSUL BUNDA-
SE-CEPAT INI..?
KH-

AKU SENANG
SEKALI BISA BERTEMU
DENGANNYA LAGI...

FU-

BUNDA JANGAN KETAWA YA...

HM?

JADI AKU
MENCERITAKAN...

DARI AWAL KECELAKAAN SAAT KITA MASUK SMA...
...
GULP-

KEADAANKU YANG MAKIN MEMBURUK KARENA TER-LALU LAMA DIKEKANG DI RUMAH SAKIT.
DAN ...
PERTE-MUANKU

DENGAN LAILA YANG MENGUBAH SEGALANYA ...

.....

KOMAKU YANG ME-NGANTARKAN KU PADA NAPAS TER-AKHIR...

INGATANKU YANG HILANG SAAT AKU TERBANGUN SEBAGAI HANTU...

PERA-SAANKU PADA TEMAN-TEMAN
YANG MEM-BUATKU BERTAHAN SAMPAI SE-KARANG..

TO BE CONTINUED...

GUEST ART!

BY ARCHIE THE REDCAT

Find us!

kikuatama | gdwebtoon_official

kikuatama

assistant @gitudoang